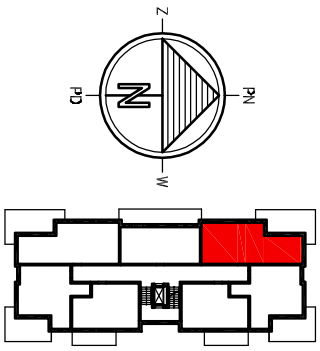

BUDYNEK OZN. B
MIESZKANIE 3-POK.

* MJ2 *

Mieszkania nr: 5, 12, 19

PU=59,44 m²

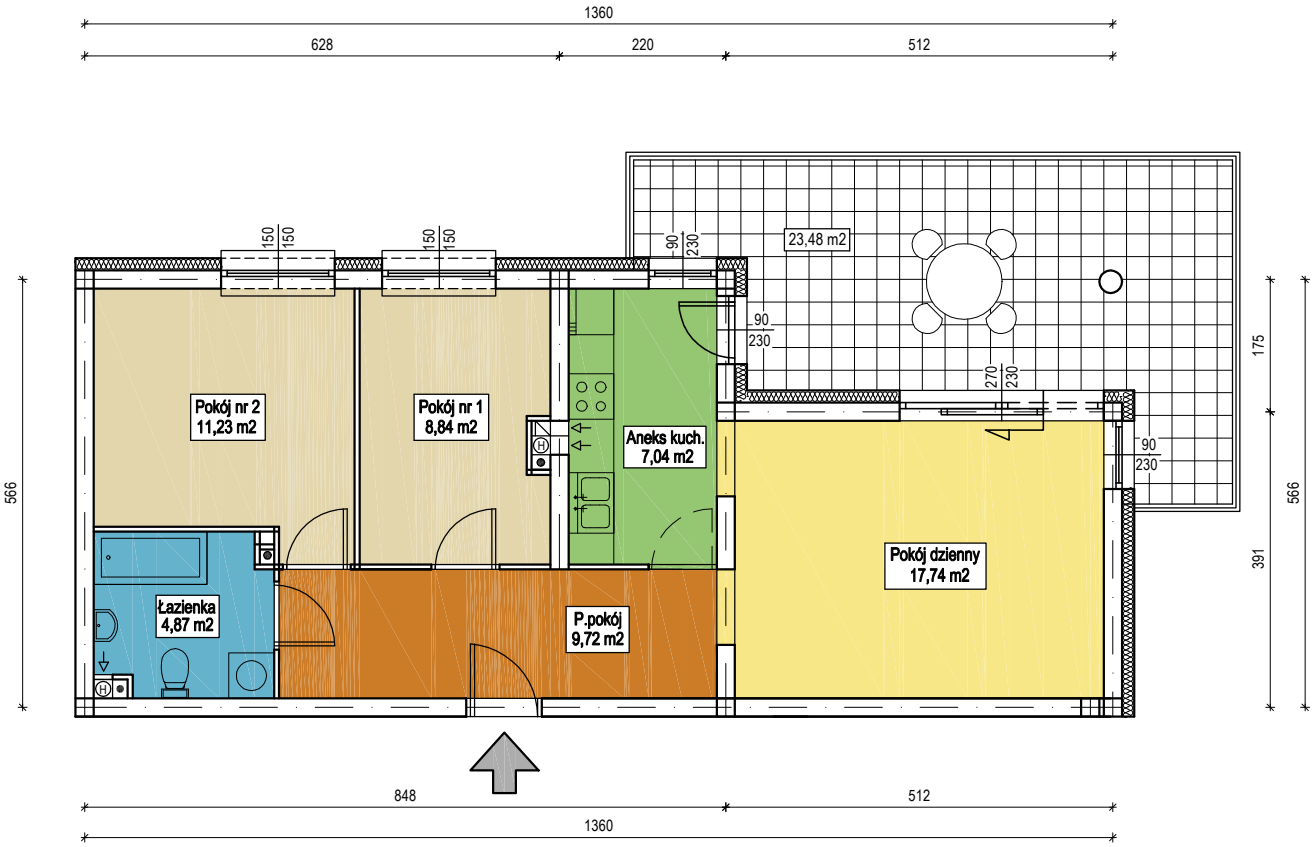

Nr mieszkania i położenie	Mieszkanie nr 5 - parter	Mieszkanie nr 12 - 1 piętro	Mieszkanie nr 19 - 2 piętro
Powierzchnia mieszkania	59,44 m²	59,44 m²	59,44 m²
Powierzchnia komorki lokatorskiej	3,75 m²	3,75 m²	3,82 m²

U W A G A : - powierzchnie mieszkania podano w świetle ścian wyprawionych
- powierzchnie komórki lokatorskiej podano w świetle ścian niewyprawionych

KATALOG MIESZKAŃ

BUDYNEK MIESZKALNY WIELORODZINNY OZN. B
PISZ, dz. o nr geod. 293/1

skala 1:100

PRIBO-EPB Sp. z o.o. 19-300 Ełk, ul. Łukasiewicza 6
tel.: 087 621 57 91, 606 750 457, e-mail: jakub@pribo-epb.elk.pl
www.pribo-epb.elk.pl